5 Oh la vache !

Voici 2 vaches. **Observe-les.**
Écris 4 éléments qui les différencient.
Entoure la vache qui ressemble le plus à Delhi ?

1 .....

2 .....

3 .....

4 .....

Le sais-tu ?

En Inde, on croise souvent des vaches dans les rues. Personne n'a le droit de les déranger. Ce sont des animaux sacrés. Les croyants les vénèrent et leur offrent des cadeaux (comme des colliers). Tout ce qui provient de la vache est sacré, y compris sa bouse et son urine !

6 Dessine ta vache sacrée

Prends une feuille blanche, un crayon ordinaire et c'est parti ! Attention, respecte bien les étapes... **Ajoute-lui** des boucles d'oreilles, un collier de fleurs ou des paillettes... C'est lama'gnifique !

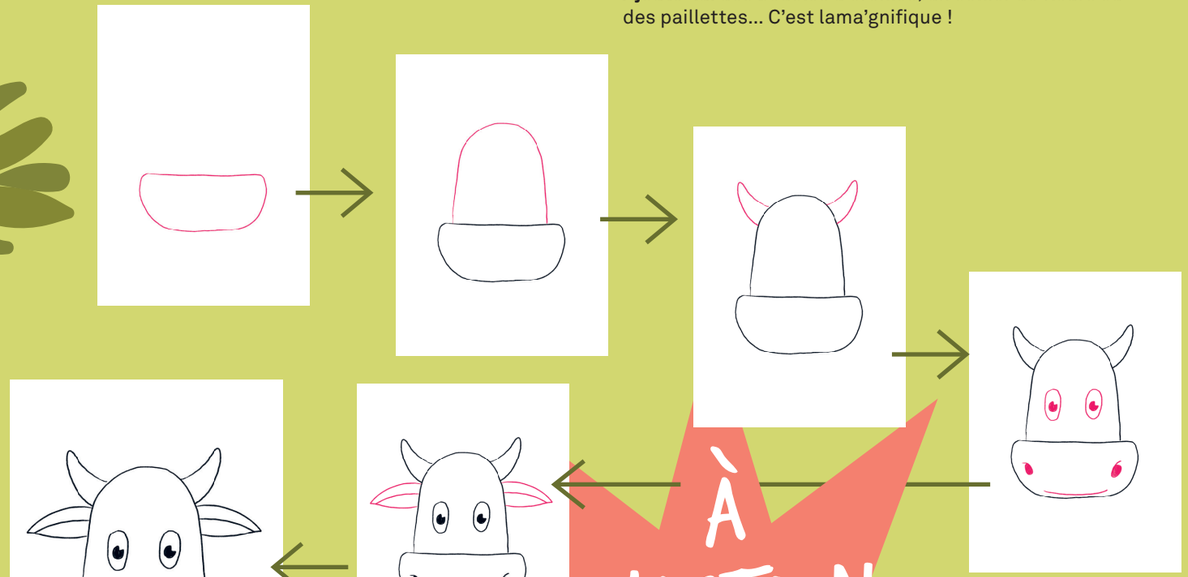

À L'ACTION

Idée

Pose ta vache sacrée sur une étagère de la classe (ou colle-la sur le mur) et offre-lui des petits cadeaux (bonbons, crayons, bijoux fantaisie que tu ne portes plus, etc.) ! Lors de la prochaine fête de l'école, utilise ce trésor pour créer une vente aux enchères (ou une tombola) et venir en aide aux personnes atteintes de la tuberculose en récoltant un maximum de sous avec ta classe !

Fiche d'activités A

Nom :

Classe :

Lama'gnifique, Docteur Nelson !

1 En route !

Nelson est un petit garçon qui habite en Bolivie. Dans son rêve, il rencontre Shanti, une petite fille qui vit en Inde. Tu les reconnais ? Dans le carré bleu, **dessine ton portrait** à côté de celui de Nelson et de Shanti, **puis relie chaque enfant à son pays d'origine.**

Si tu devais te rendre en Inde (comme Nelson dans le film), comment te déplacerais-tu ?
Entoure la bonne réponse :

- en bus
- en avion
- à cheval
- à vélo
- à trottinette

action damien
agir, c'est contagieux

2 L'Inde : un pays coloré

Le sais-tu ?

- L'Inde est un pays 100 fois plus grand que la Belgique.
- C'est le deuxième pays le plus peuplé au monde.
- La capitale est New Delhi.
- On y parle 22 langues régionales (dont le français).
- **Action Damien soigne et distribue des médicaments dans ce pays depuis 1964.**

L'Inde est un pays très surprenant. Les femmes s'habillent avec de grands morceaux de tissus colorés. Dans les villes, on voyage avec des petites voitures à 3 roues. Il y a un fleuve très connu qui s'appelle le Gange et de grands palais où vivaient des princesses.

Observe ces 2 dessins et retrouve les 7 différences.

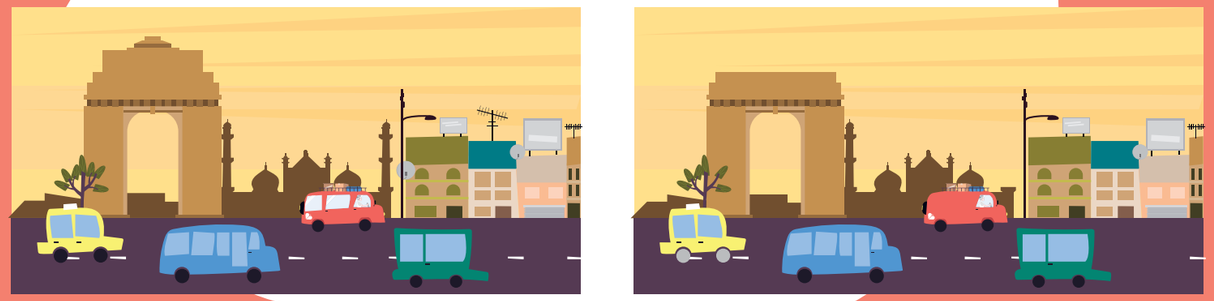

3 Allo, Docteur Nelson ?

Le village de Shanti est situé loin de la grande ville. Pour s'y rendre, Nelson et le Docteur Shivakumar empruntent la clinique mobile d'Action Damien.

Peux-tu retrouver le bon chemin vers le village de Shanti ?

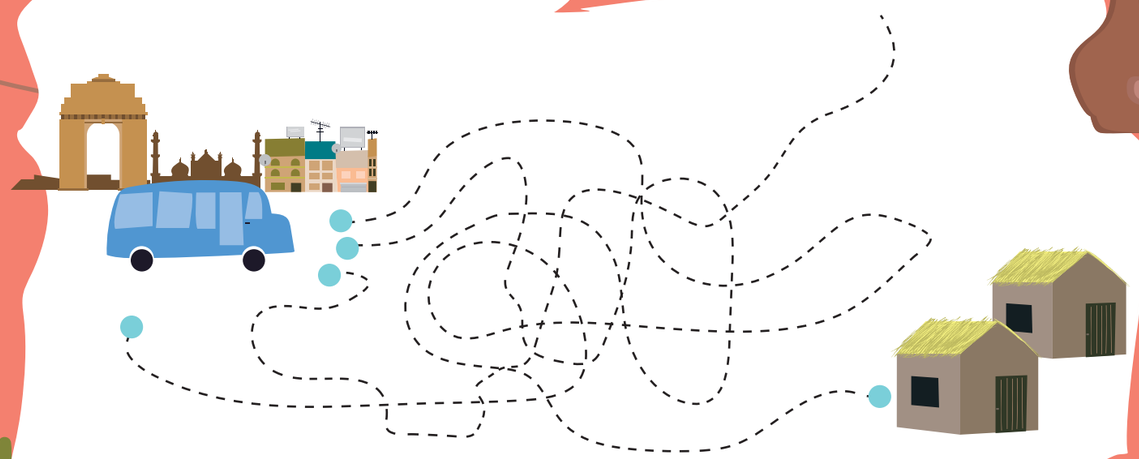

Bravo, c'est vachement bien !

À présent, **colorie chaque boîte** de médicaments (chaque forme) avec la couleur de ton choix et **rapporte les ensuite dans la grille.** Regarde bien où placer chaque forme pour pouvoir toutes les placer dans la grille… un peu comme si tu installais toutes ces boîtes sur le toit de la clinique **mobile.**

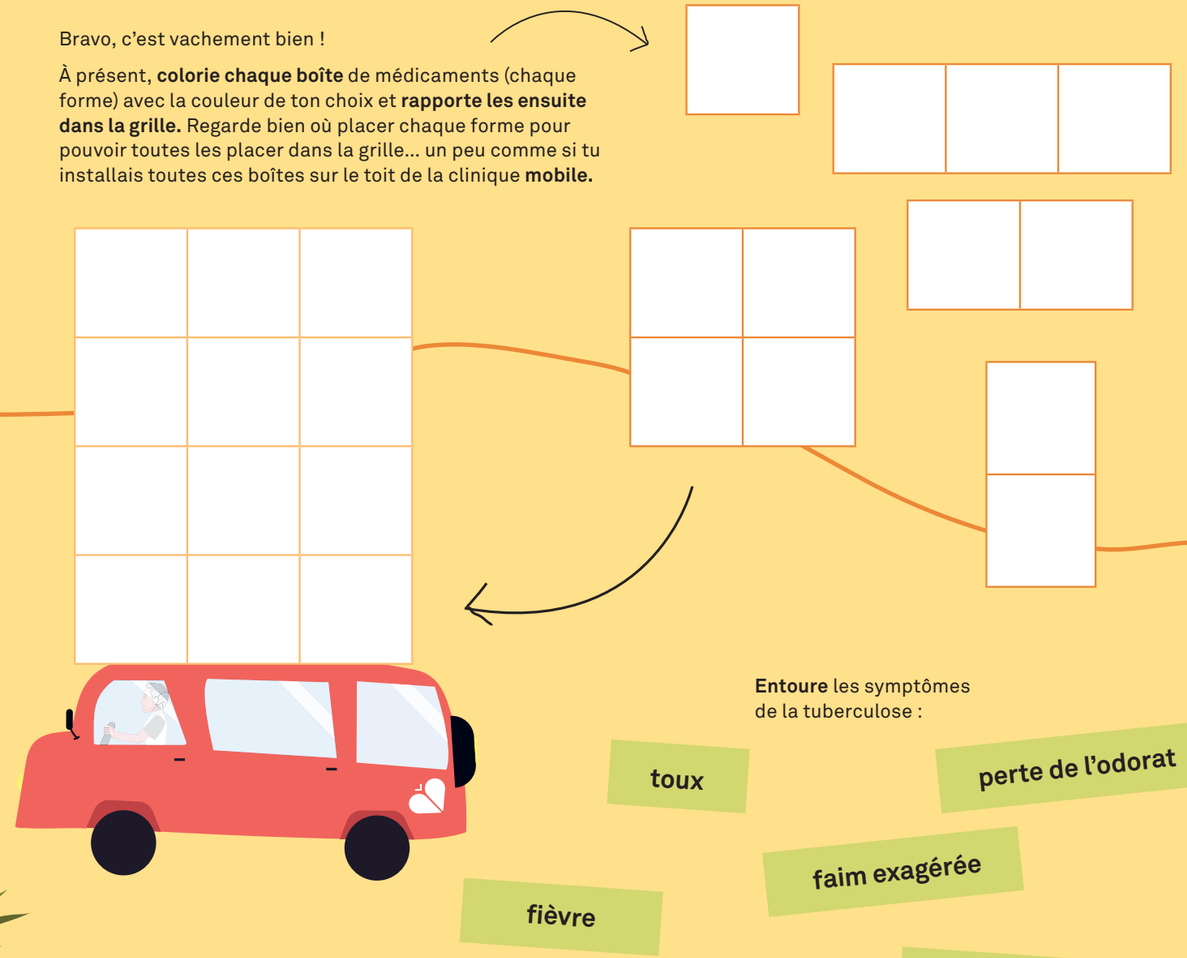

Entoure les symptômes de la tuberculose :

toux

perte de l'odorat

faim exagérée

fièvre

perte de l'appétit

4 Le chemin du soignant

La tuberculose est une maladie qui peut se guérir, à condition de respecter certaines étapes. Aide Nelson à les remettre dans le bon ordre.

Relie chaque étape à chaque phrase et écris le numéro sous l'image.

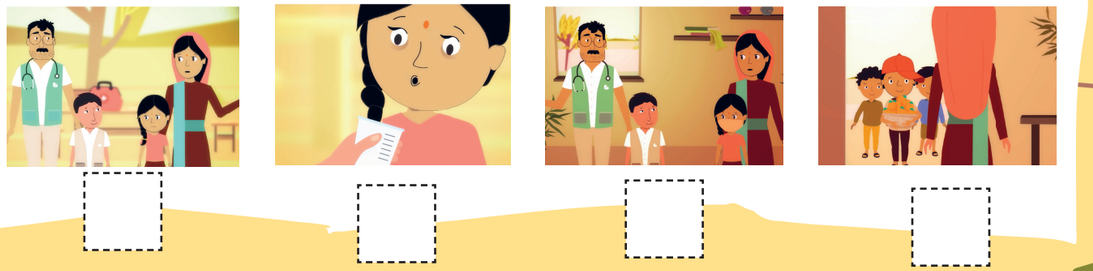

1. La maman de Shanti emmène sa fille auprès du docteur.
2. Ashokran apporte des oranges à Shanti pour qu'elle guérisse vite.
3. Le docteur annonce à Shanti qu'elle a la tuberculose et lui donne un traitement.
4. Shanti crache dans un petit pot.