



Guía de inicio rápido

Livio Edge AI | Livio AI | Livio



Productos Estándar

En Starkey
creemos que
escuchar mejor
es vivir mejor.

Los audífonos **Livio Edge AI**,
Livio AI y **Livio** lo ayudan a
mantenerse conectado con
las personas y cosas que más
ama. Estos audífonos de
2.4 HGz ofrecen la tecnología
más avanzada de Starkey
con una calidad y
características de sonido
supremas, personalizables
para satisfacer sus
necesidades auditivas únicas.



Aproveche al máximo sus audífonos

Visite starkey.com/care para obtener
herramientas y recursos adicionales:

- Videos educativos
- Manuales de operación
- Folletos de producto



Pilas

Para insertar o reemplazar la pila:

1. Utilice el agarre de dedo del portapila.
 2. Abra el portapila con cuidado y retire la pila usada.
 3. Retire la etiqueta de color de la pila nueva. Espere de 3 a 5 minutos después de haber retirado la etiqueta antes de insertar la pila.
 4. Inserte en el portapila con el signo "+" hacia arriba.
 5. Cierre el portapila
- **NUNCA FUERCE LA PUERTA PARA CERRARLA.** Esto puede causar daños graves. Si la puerta no cierra firmemente, revise que la posición de la pila sea la correcta.
 - No abra demasiado el portapila porque el compartimento se puede dañar.
 - Deseche las pilas usadas inmediatamente en un recipiente de basura o reciclaje apropiado.

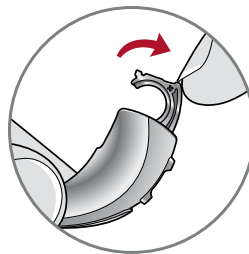

1

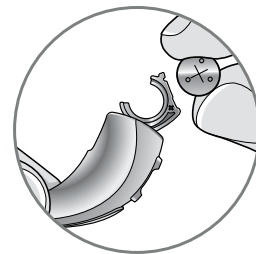

2

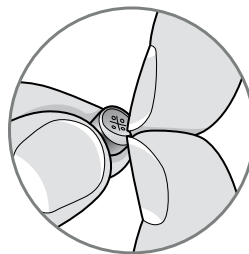

3

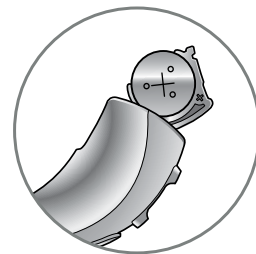

4

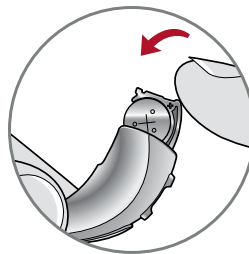

5

Indicadores de la Pila

Un indicador sonará cuando el voltaje de la pila esté bajo. Tiene 30 minutos* aproximadamente para reemplazar la pila. También puede que un indicador suene antes de que la pila deje de funcionar.

Encendido & Apagado

PARA ENCENDER:

Coloque una pila y cierre completamente el portapila. Su audífono tiene un retraso al encender y podría demorar unos segundos. Puede que escuche una serie de tonos indicando que sus dispositivo está encendido.

PARA APAGAR:

Abra el portapila hasta que la pila no esté tocando los contactos de la pila.

Cuidado del Audífono

Mantenga su audífono seco. El calor, la humedad y sustancias extrañas pueden resultar en un desempeño deficiente.

**La hora real entre el indicador de pila baja y la señal de apagar variará dependiendo de los niveles de ruido ambientales y la marca de la pila utilizada.*

- Utilice un cepillo de limpieza o una toalla suave para limpiar la suciedad alrededor de los controles del usuario, micrófono y compartimiento de pila.
- Revise el receptor, el adaptador y el protector de cerumen con regularidad.
- Nunca utilice agua, solventes, líquidos de limpieza o aceite para limpiar sus audífonos.

Consejos Útiles

- Cuando no esté utilizando sus audífonos, abra el portapila para permitir que se evapore la humedad.
- No desarme sus audífonos ni inserte las herramientas de limpieza dentro de ellos.
- Cuando no los esté utilizando, coloque su audífono en el recipiente de almacenamiento y guárdelo:
 - En un lugar seguro y seco
 - Lejos de la luz directa del sol y el calor para evitar temperaturas extremas
 - En un lugar donde los encuentre fácilmente
 - De manera segura fuera del alcance de niños y mascotas

Hear Clear Protectores de Cerumen del Receptor

Los audífonos RIC incorporan protectores de cerumen desechables Hear Clear. Los innovadores protectores de cerumen previenen la acumulación de cera en el receptor del instrumento. Cuando necesite reemplazar sus protectores de cerumen, por favor siga las instrucciones a continuación.

1. Introduzca el extremo vacío del bastón de aplicación directamente en el protector de cerumen usado en el audífono.
2. Tire **directamente** hacia afuera el bastón (no lo gire) para retirar el protector de cerumen usado.
3. Utilice el extremo opuesto del bastón para insertar firmemente el protector de cerumen limpio directamente en el audífono.
4. Tire **directamente** hacia afuera el bastón (no lo gire) para retirar el palillo y deséchelo.

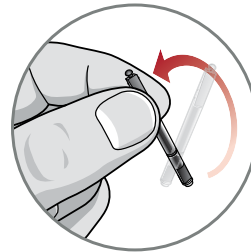
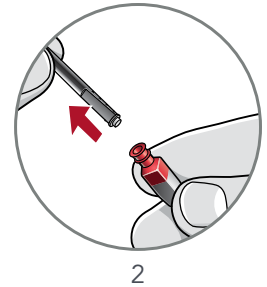
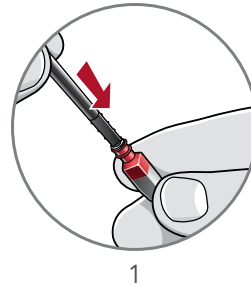

3

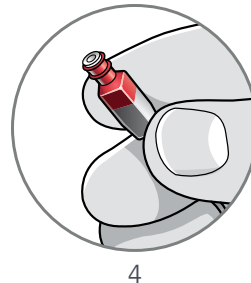
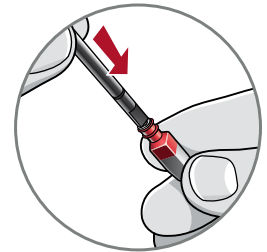

4

Descargue y Conéctese a la Aplicación Thrive Hearing Control



La aplicación Thrive Hearing Control hace que sea fácil controlar y ajustar sus audífonos con su dispositivo Apple o Android compatible. Descargar y conectarse a la aplicación es fácil; consulte la **Guía del Usuario de la Aplicación Thrive Hearing Control** o visite starkey.com/thrivesupport para información adicional, sobre:

- Sensores integrados y características con Inteligencia artificial*
- Memorias automáticas y personalizadas
- Geoetiquetas
- SoundSpace
- Manejo del Tinnitus
- Encuentra mis audífonos
- Alertas

Visite starkey.com/thrivesupport para obtener información acerca de la compatibilidad.

*Solo esta disponible para audífonos Livio Edge AI y Livio AI.

Información del Audífono

Modelo del audífono: _____

Número de serie: I _____ D _____

Fecha de vencimiento de la garantía: _____

Tamaño de la pila: _____

Ajustes de memoria, si aplica: _____

Memoria #	Ambiente/ Situación Auditiva	Sonido/Indicador
-----------	---------------------------------	------------------

Instrucciones especiales: _____

Profesional de la audición:

Para obtener información de compatibilidad de la aplicación Control Auditivo Thrive y iOS/Android , por favor visite starkey.com/thrivesupport.

Apple, el logotipo de Apple, iPhone, iPad y iPod touch son marcas comerciales de Apple Inc., registradas en los EE. UU. y otros países. App Store es una marca registrada de servicio de Apple Inc.

Android y Google Play son marcas comerciales de Google LLC.

El logo Starkey, Starkey, logo Livio, Livio, logo Thrive, Thrive y SoundSpace son marcas comerciales de Starkey Laboratories, Inc.



Starkey.com

6700 Washington Ave. S.
Eden Prairie, MN 55344
1.800.328.8602

