

BON DE REPARATION INTRA-AURICULAIRE

Date

N° de compte client

CIVILITE	NOM	PRENOM	AGE
<input type="text"/>	<input type="text"/>	<input type="text"/>	<input type="text"/>

Date d'expédition

- Effectuer la réparation sans devis
- Réinjecter les réglages patient (si algorithme à jour)

N° de Série Oreille Droite

N° de Série Oreille Gauche

RÉPARATION

- | | |
|---|--|
| <input type="radio"/> Muet | <input type="radio"/> Plus de connexion avec les accessoires |
| <input type="radio"/> Grésillement/Distorsion | <input type="radio"/> Plus de connexion avec le logiciel |
| <input type="radio"/> Faible / Souffle | <input type="radio"/> Problème de charge / Autonomie |
| <input type="radio"/> Modification option : | <input type="radio"/> Sifflement |
| <input type="radio"/> Option défectueuse : | <input type="radio"/> Plaque endommagée ou décollée |
| | <input type="radio"/> Larsen interne |

MODIFICATION DU DESIGN

- | | |
|---|--|
| <input type="radio"/> Changement couleur plaque : | <input type="radio"/> Addition Multiprogramme |
| <input type="radio"/> Event trop petit : | <input type="radio"/> Coque anallergique |
| <input type="radio"/> Event trop grand : | <input type="radio"/> Vitrification |
| <input type="radio"/> Ajouter un épaulement : | <input type="radio"/> Sablage |
| <input type="radio"/> Changement couleur coque : | <input type="radio"/> Colerette |
| <input type="radio"/> Matrix : | <input type="radio"/> Revêtement en matière souple |

MODIFICATION DE LA COQUE

(Pour toute modification de la coque, joindre une nouvelle empreinte)

- | | |
|--|---|
| <input type="radio"/> Occlusion / Autophonie | <input type="radio"/> Coque glisse |
| <input type="radio"/> Larsen externe | <input type="radio"/> Glisse, siffle ou blesse à la mastication |
| <input type="radio"/> Conduit trop court | <input type="radio"/> Appareil trop visible |
| <input type="radio"/> Conduit trop long | |
| <input type="radio"/> Coque endommagée | |

Refonte d'après modèle ou N° de série :

OD

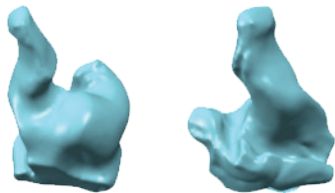

- Coque trop petite
- Coque trop grosse
- Coque blesse

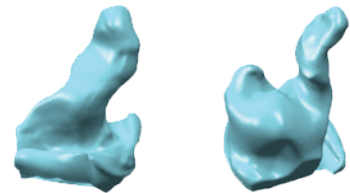

OG

Faire un repère sur les parties concernées.